

MUHAYYER KÜRDÎ ŞARKI

Müzik : H. HÜSNÜ ÜSTÜN

Söz : NEDİM SAATÇIOĞLU

Usûlü: NİM SOFYAN



(GAMZELİ BELÂLİM)

Gitme Kal Yanımda, Ateş Ol Kanımda



Aranâğmesi

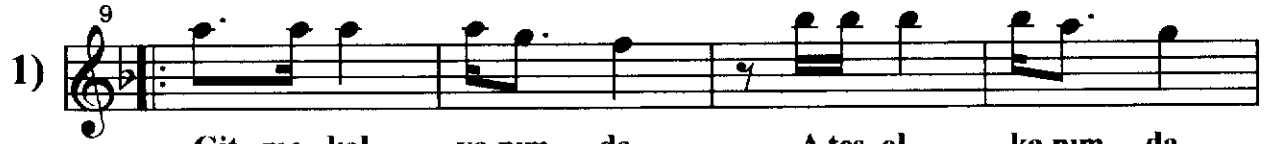

Git me kal ya nım da A teş ol ka nım da

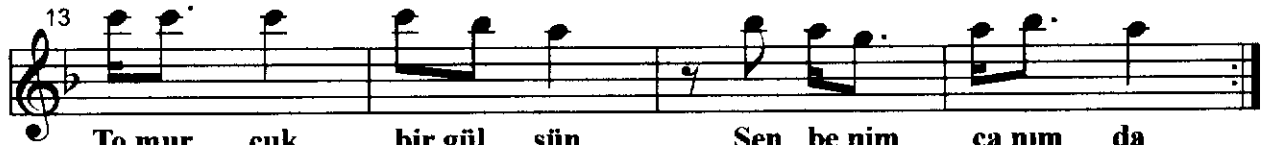

To mur cuk bir gül sün Sen be nim ca nım da

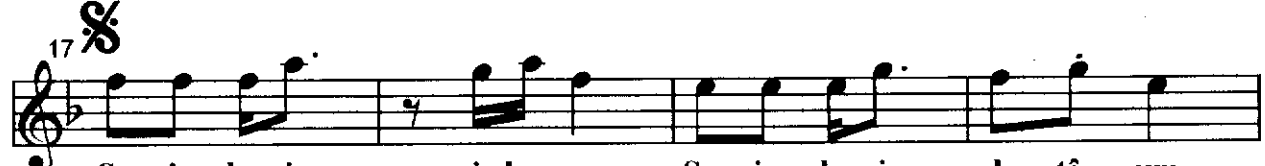

Sen sin be nim i la cım Sen sin be nim baş tâ cım



Ya şa mak i çin sa na Ne fes gi bi muh tâ cım



Göz le ri e lâ lım Gam ze li be lâ lım



Sen ben den u zak ta O lur mu a câ nım

SON

D.C.

**Muhayyer Kürdî Şarkı
(Sayfa -2)**

H. Hüsni Üstün

Gitme Kal Yanımda, Ateş Ol Kanımda

2) 

- 1 -

**GİTME KAL YANIMDA
ATEŞ OL KANIMDA
TOMURCUK BİR GÜLSÜN
SEN BENİM CANIMDA.**

Nakarat:

**SENSİN BENİM İLACIM
SENSİN BENİM BAŞTÂCIM
YAŞAMAK İÇİN SANA
NEFES GİBİ MUHTÂCIM.**

**GÖZLERİ ELÂLİM
GAMZELİ BELÂLİM
SEN BENDEN UZAKTA
OLUR MU A CÂNIM ?**

- 2 -

**HÂLİMİ KİM SORAR ?
ELİMİ KİM TUTAR ?
BIRAKIP GİDERSEN
GÜNEŞ NASIL DOĞAR ?**

(Nedim SAATÇIOĞLU)